



SYNTHESE CONTRACTUELLE CONTRAT DE CHAUFFAGE MAIRIE D'ESVRES-SUR-INDRE

I LES DONNEES DU CONTRAT

Date de prise d'effet du contrat :	01/07/2009
Durée du contrat :	8 ans
Contrat de type :	<input checked="" type="checkbox"/> P1 <input checked="" type="checkbox"/> P2 <input checked="" type="checkbox"/> P3
Type de marché :	Marché Température avec Intéressement (MTI) Marché Comptage (MC) pour la cuisine de la salle des fêtes
Mode de reconduction :	Sans
Date de prochaine échéance :	30/06/2017
ECS :	<input checked="" type="checkbox"/> Oui <input type="checkbox"/> Non
Température Intérieure :	Selon les sites
Références :	212 jours à 2 244 DJU

Date	Objet	Site
18/12/12	Intégration nouveau site en contrat P2	Ancien logement du GS Joseph BOURREAU
	Transfert de compétences à la CCVI	Pôle Multi Accueil
31/12/14	Passage au dérégulé	Piscine
01/09/14	Modification des NB	Tous sites
31/12/14	Passage au dérégulé	Tous sites

LES DONNEES DES DIFFERENTS SITE DE LA VILLE D'ESVRES-SUR-INDRE

MAIRIE	JUDO CLUB
LES SOURCES EX G.S. JOSEPH BOURREAU	G.S. JOSEPH BOURREAU BAT. B
SALLES DES FETES – BIBLIOTHÈQUE	G.S. JOSEPH BOURREAU BAT. C.H.D.
GYMNASE	EGLISE
STADE DE FOOT	POLE MULTI ACCUEIL
SALLE POLYVALENTE QUINTAINE	MAISON DES JEUNES
STADE DE RUGBY	PISCINE MUNICIPALE
SALLE RIESBURG	

LES DONNEES DE SAISONS DE CHAUFFAGE DE LA VILLE D'ESVRES-SUR-INDRE

INSTALLATIONS	Date d'allumage	Date d'arrêt	Nombre de jours de chauffe	Nombre de DJU
G.S. JOSEPH BOURREAU BAT. B	07/10/14	19/05/15	225 jours	2 028
G.S. JOSEPH BOURREAU BAT. C.H.D.	07/10/14	19/05/15	225 jours	2 028
LES SOURCES EX G.S. JOSEPH BOURREAU	07/10/14	19/05/15	225 jours	2 028
MAIRIE	07/10/14	19/05/15	225 jours	2 028
GYMNASE	07/10/14	19/05/15	225 jours	2 028
SALLES DES FETES – BIBLIOTHÈQUE	07/10/14	19/05/15	225 jours	2 028

SYNTHESE GLOBALE DES DIFFERENTES INTERVENTIONS

Période : du 01/07/2014 au 30/06/2015

Installations / bâtiments	Date de la demande	Contact associé à la demande	Objet de l'appel	Lieu de la panne	Matériel concerné	Cause de la panne	PAR MOIS
PISCINE MUNICIPALE	14/07/2014 12:44	VILLEGIER BENOIT	INJECTION DE CHLORENE SE FAIT PLUS ÇA DOIT ÊTRE BOUCHÉ	Local technique	Équipement traitement d'eau	Dysfonctionnement mécanique	juillet
PISCINE MUNICIPALE	28/07/2014 12:12	VILLEGIER BENOIT	TRÈS FORTE ODEUR DE CHLORE À LA MAIRIE	Local technique	Équipement traitement d'eau	Defaut Nettoyage / Manège / Entretien	juillet
STADE DE FOOT	07/08/2014 08:53	LEYGUE DEVI	PLUS DECS DANS LES VESTIAIRES	Local technique	Robinetterie, tuyauterie	Vandalisme intrusion ou iters	août
STADE DE FOOT	08/08/2014 09:44	CHARLINE DEBALLE	REMPLACEMENT DE LA GLACE SUR LE BOUTER DE SÉCURITÉ VANNE GAZ À L'EXTÉRIEUR.	Autres	Autres	Demande ne nécessitant pas d'intervention	août
JUDO CLUB	18/08/2014 14:57	PRINCE JEAN MICHEL	PRÉVOR, EN SEMAINE 35, UN CONTRÔLE SPÉCIFIQUE SUR LA DISTRIBUTION DE L'EAU CHAUDE (DOUCHES) ET DE LEUR BON FONCTIONNEMENT DANS LES BÂTIMENTS	Local technique	Ballon, préparateur ECS	Intervention hors dépannage	août
SALLE POL QUINTAINE	26/08/2014 08:52	STEPHANE DENISE	LA VMC DOUBLE FLUX DE LA SALLE DE DANSE SE MET TOUJOURS EN DÉFAUT. DEMANDE DE MISE EN CHAUFFE DE L'ENSEMBLE DES BÂTIMENTS DE LA COLLECTIVITÉ. LA MATERNELLE ET LES ÉCOLES SONT PRIORITAIRES (ATTENTION LA MATERNELLE DOIT FONCTIONNER EN TEMPÉRATURE CONTRACTUELLE 21° DU LUNDI MATIN 7H30 AU VENDREDI SOIR 18H30 SANS RÉDUIRE, SUITE À LA MODIFICATION OBLIGATOIRE DES RYTHMES SCOLAIRES) (LA MAIRIE DOIT FONCTIONNER EN TEMPÉRATURE CONTRACTUELLE DE 19° DU LUNDI MATIN 7H30 AU VENDREDI SOIR 18H AVEC UN RÉDUIR POSSIBLE LE MERCREDI APRES-MIDI DE 13H À 18H SE RAPPROCHER DU SERVICE SCOLAIRE POUR L'OCCUPATION DES VACANCES SCOLAIRES M.M.S. LABRÉ	Local technique	Ballon, préparateur ECS	Dysfonctionnement électrique	août
MARE	07/10/2014 08:09	PRINCE JM		Autres	Autres	Allumage / Arrêt	octobre
CENTRE LOISIRS DES CUES	09/10/2014 16:45	COVI - Thierry PASTEAU	MERCI D'INTERFECUER À LA MISE EN SERVICE DU CHAUFFAGE DANS LES DIFFÉRENTS BÂTIMENTS DE LA COVI CENTRE DE LOISIRS VEIGNE A COUËL PÉRISSOLAIRE VEIGNE PÔLE	Autres	Autres	Allumage / Arrêt	octobre
GS J.BOURREAU C-H-D REFECTORIORE + CLASSE LES SOURCES EX G.S J.BOURREAU	10/10/2014 15:57	STEPHANE DENISE	RAPPEL DE DEMANDE D'INTERVENTION POUR LE BALLON D'EAU CHAUDE QUI FUIT AU RÉGULARISER	Local technique	Ballon, préparateur ECS	Manque d'eau ou fuite	octobre
POLE MULTIA COUËL	10/11/2014 10:14	PRINCE JM	TEMPÉRATURE 15° DANS LA SALLE DE MOTRICITÉ (21° AU CONTRAT) MERCRI DE VITE	Local technique	Armoire électrique	Dysfonctionnement électrique	novembre
SALLE FETES - BIBLIO PISCINE	20/11/2014 10:25	PASTEAU THIERRY	TOUS LES RADIA TEURS SONT FROIDS	Appartements, bureaux, locaux	Corps de chauffe, radiateur	Appel non fondé prestation contrôlée conforme	novembre
GYMNASE	21/11/2014 09:09	CHARLINE DEBALLE	PAS DE CHAUFFAGE, PLUS D'AFFICHAGE SUR LE THERMOSTAT	Local technique	Régulateur, servomoteur	Dysfonctionnement électrique	novembre
SALLE POL QUINTAINE	24/11/2014 13:54	PRINCE JM	SUR CHAUFFAGE DANS LA MATINÉE DE DIMANCHE DANS LES VESTIAIRES SIGNALÉ PAR LES ROLLERS (DYSFONCTIONNEMENT DANS LES VESTIAIRES À CONTRÔLER 25° < 30°	Local technique	Régulation, servomoteur	Reglage-Regulation	novembre
JUDO CLUB	02/12/2014 16:32	PASTEAU THIERRY	UN DES RADIA TEUR DANS LA GRANDE SALLE DE LECTURE NE FONCTIONNE PAS	Appartements, bureaux, locaux	Corps de chauffe, radiateur	Dysfonctionnement hydraulique	décembre
MAIRE	02/12/2014 16:32	PRINCE JM	AÉROTHERME DU FOND DE SALLE NE S'ARRÊTE PLUS SUR CHAUFFE « OUEUR DE BRULÉE » URGENT RISQUE MAJEUR DE FEU DEMANDE D'UN N° SUPPLÉMENTAIRE SUR LA LISTE DES BÂTIMENTS DE LA MAIRE POUR LA PRISE EN COMPTE DU NOUVEAU BÂTIMENT MULTISPORT ALLÉE G. BRASSEUS QUI A ÉTÉ PASSÉ EN AVEANT	Appartements, bureaux, locaux	Corps de chauffe, radiateur	Dysfonctionnement électrique	décembre
MAIRE	03/12/2014 09:26	STEPHANE DENISE	ANCIEN LOGEMENT POUR : PAS DE SORTIE D'EAU CHAUDE AU ROBINET DE LA CUISINE	Local technique	Ballon, préparateur ECS	Dysfonctionnement hydraulique	décembre
GS J.BOURREAU C-H-D REFECTORIORE + CLASSE	05/12/2014 13:57	STEPHANE DENISE	LE SOIR DU VENDREDI 12 DÉCEMBRE, LA MUNICIPALITÉ ORGANISE UN REPAS DANS LE REFECTORIORE BAS DU RESTAURANT SCOLAIRE. AFIN QUE CETTE SOIRÉE SE PASSE DANS DE BONNE CONDITION, JE VOUS REMERCIE DE FAIRE MODIFIER LE TEMPS DE CHAUFFE DE CE BÂTIMENT JUSQU'AU SAUMEDI MATIN	Local technique	Régulation, servomoteur	Intervention hors dépannage	décembre

Installations / bâtiments	Date de la demande	Contact associé à la demande	Objet de l'appel	Lieu de la panne	Matière(s) concernée(s)	Cause de la panne	Période
SALLE FETES - BIBLIO PRONE	08/12/2014 12:36	PRINCE JM	PROBLEME DE CHAUFFAGE A LA SALLE DES FETES. EN BAS LA SOUFFLERIE FONCTIONNE MAIS PAS DE CHALEUR ET LES RADIATEURS SONT FROIDS. EN HAUT C'EST LA MEME CHOSE	Local technique	Regulation, servomoteur	Dysfonctionnement mécanique	décembre
SALLE POL QUINTAIN	11/12/2014 08:46	PRINCE JM	DEMANDE DE MODIFICATION DE HORAIRE DE CHAUFFAGE A ASSO MAISON DES JEUNES	Local technique	Regulation, servomoteur	Intervention hors dépannage	décembre
LES SOURCES EX G.S J.BOURREAU	15/12/2014 10:28	DEBALLE CHARLINE	PAS DE CHAUFFAGE DANS LA SALLE DE MOTRICITE	Local technique	Regulation, servomoteur	Reglage-Regulation	décembre
CENTRE LOSIRS DES GUES	05/01/2015 07:49	BRECON DOIER	PAS DE CHAUFFAGE SUR TOUT LE CENTRE DE LOSR	Bâtiment, parties communes	Robinetterie, tuyauterie	Vandalisme intrusion ou tiers	janvier
SALLE POL QUINTAIN	07/01/2015 09:22	STEPHANE DENISE	REMPLACEMENT DE 2 TÊTE DE ROBINETS DE RADIATEUR. UN DANS LA CUISINE ET L'AUTRE DANS LA SALLE D'EAU	Bâtiment, parties communes	Corps de chauffe, radiateur	Intervention hors dépannage	janvier
GS J.BOURREAU C-H-D	07/01/2015 14:45	PRINCE JM	ADOUCCISSEUR D'EAU N'ETAIT PAS A PROVISIONNEMENT EN SEL. RESERVOIR ET IL SEMBLE DEREGLE ? CELA EST NEFASTE A L'INSTALLATION DU MATERIEL (LAVE-VAISSELLE /FOUR)	Local technique	Equipement traitement d'eau	Intervention hors dépannage	janvier
REFECTORIE + CLASSE	09/01/2015 10:31	PRINCE JM	FUITE DU BALLON D'EAU CHAUDE ? INTERVENTION URGENTE. EAU COULANT SUR LES RESISTANCES ELECTRIQUES DU CHAUFFE-EAU	Autres	Autres	Demande ne nécessitant pas d'intervention	janvier
MAISON DES JEUNES	14/01/2015 11:06	PRINCE JM	DANS LE CADRE DE L'ACCUEIL HALTE-GARDERIE DU MATIN, LA COVIT DEMANDE POUR LE CHAUFFAGE SORT OPERATION 20 ° DES 7H00, TOUT PARTICULIEREMENT DANS LA SALLE DE BAT NON REFECTORIE - SALLE MULTISPORT ALLEE G. BRASSENS. SUITE A NOTRE ENTRAINEMENT TENNIS QUI A PRIS FIN A 14 H, NOUS AVONS CONSTATE QUE L'EAU DES DOUCHES ETAIT FROIDE ET QUE LE CHAUFFAGE NE FONCTIONNAIT PLUS. IL DOIT Y AVOIR UN PROBLEME AU NIVEAU DE LA CHAUFFERIE. EGALMENT, LA PORTE D'ENTREE DU HALL NE SE VERROUILLE PLUS A LA SORTIE, LA SALLE EST DONC ACCESSIBLE	Local technique	Regulation, servomoteur	Reglage-Regulation	janvier
MARE	05/02/2015 15:41	PRINCE JM	CHAUFFAGE DE NOUVEAU 14°	Local technique	Chaudiere	Defaut combustion/combustible	février
LES SOURCES EX G.S J.BOURREAU	06/02/2015 08:14	STEPHANE DENISE	MA TERNELLE LES SOURCES 4 RUE DES ECOLES PLUS DE CHAUFFAGE DE NOUVEAU 14°	Local technique	Chaudiere	Defaut combustion/combustible	février
STADE DE FOOT	14/02/2015 16:13	MOHAMED NOTREAM	PLUS D'ECOS DANS L'ENSEMBLE DES VESTIARIES DES JONCTEUR DESCENDU	Local technique	Armoire électrique	Dysfonctionnement électrique	février
STADE DE FOOT	15/02/2015 13:35	FRANCK	PAS DE CHAUFFAGE + PAS D'ECOS DANS LES DOUCHES VESTIARIES FOOT => LE DISJONCTEUR NE TIEN PAS URGENT IL Y A DES MATCHS DE PREVOU CET A PRES-MIDI	Local technique	Armoire électrique	Vandalisme intrusion ou tiers	février
GS J.BOURREAU BAT B	26/02/2015 08:15	PRINCE JM	TOUJOURS PAS DE CHAUFFAGE 8 ° REMISE EN SERVICE URGENT, MERCI	Local technique	Chaudiere	Reglage-Regulation	février
ECOLE PRIMAIRE	02/03/2015 14:21	PASTEAU THERRY	PANNE DE CHAUFFAGE A L'ACCUEIL DE LOISIR ET A LA CRECHE. C'EST GENERAL	Local technique	Chaudiere	Dysfonctionnement électrique	mars
POLE MULTIACCUEIL	23/03/2015 14:34	PASTEAU THERRY	PANNE DE CHAUFFAGE SUR LA MEDATHIQUE DU COVIT ESUVRES	Local technique	Regulation, servomoteur	Appel non fondé prestation controlee conforme	mars
SALLE FETES - BIBLIO PRONE	31/03/2015 06:31	BRECON DOIER	MANQUE DE CHAUFFAGE DEPUIS CE MATIN	Local technique	Regulation, servomoteur	Reglage-Regulation	mars
A CCUEIL PENSICOLAIRE MA TERNELLE MOULIN	31/03/2015 10:17	ENERGIE ET SERVICE	VISITE DES INSTALLATIONS LE MARDI 14 AVRIL 2015 A 9H DU MATIN DEVANT	Local technique	Chaudiere	Intervention hors dépannage	mars
LES SOURCES EX G.S J.BOURREAU	01/04/2015 09:36	STEPHANE DENISE	L'AEROTHERME DE L'ENTREE EST EN DEFAUT	Apartements, bureaux, locaux chauffés	Corps de chauffe, radiateur	Dysfonctionnement électrique	avril
JUDO CLUB	01/04/2015 09:38	STEPHANE DENISE	PAS DE CHAUFFAGE ET VMC DOUBLE FLUX TOUJOURS PAS EN FONCTIONNEMENT	Apartements, bureaux, locaux	Corps de chauffe, radiateur	Appel non fondé prestation controlee conforme	avril
SALLE POL QUINTAIN	14/04/2015 13:57	STEPHANE DENISE	MAINTENIR LE CHAUFFAGE PENDANT LES VACANCES DE PAQUES HORAIRES : DU LUNDI 27 AVRIL AU JEUDI 30 AVRIL TOUS LES MATINS DU LUNDI 04 MAI AU JEUDI 07 MAI TOUS LES MATINS	Local technique	Regulation, servomoteur	Intervention hors dépannage	avril
GS J.BOURREAU BAT B	14/04/2015 13:57	STEPHANE DENISE	MAINTENIR LE CHAUFFAGE PENDANT LES VACANCES DE PAQUES AUX HORAIRES HABITUELS	Local technique	Regulation, servomoteur	Intervention hors dépannage	avril
ECOLE PRIMAIRE	14/04/2015 13:58	STEPHANE DENISE	MAINTENIR LE CHAUFFAGE PENDANT LES VACANCES DE PAQUES AUX HORAIRES HABITUELS	Local technique	Regulation, servomoteur	Intervention hors dépannage	avril

Installations / bâtiments	Date de la demande	Contact associé à la demande	Objet de l'appel	Lieu de la panne	Matériel concerné	Cause de la panne	PARMOS
GYMNASE	15/05/2015 13:43	STEPHANE DENISE	SALLE COMMUNAUTAIRE MULTIACTIVITES SE TROUVANT DERRIERE LE GYMNASE. L'EAU CHAUDE NE PARVENANT PAS JUSQU' AUX DOUCHES	Local technique	Regulateur, servomoteur	Dysfonctionnement électrique	mai
JUDO CLUB	18/05/2015 18:55	STEPHANE DENISE	DEMANDE D'ARRÊT DU CHAUFFAGE POUR LE JUDO CLUB	Autres	Autres	Allumage / Arrêt	mai
SALLE FETES - BIBLIOTHEQUE	18/05/2015 18:57	STEPHANE DENISE	DEMANDE D'ARRÊT DU CHAUFFAGE POUR LA PSONE	Autres	Autres	Allumage / Arrêt	mai
MAYRIE	18/05/2015 19:02	STEPHANE DENISE	DEMANDE D'ARRÊT DU CHAUFFAGE POUR TOUS LES BÂTIMENTS COMMUNAUX DE LA VILLE	Autres	Autres	Allumage / Arrêt	mai
GS J.BOURREAU CH-D	27/05/2015 12:46	STEPHANE DENISE	LE BALLON DECS NE FONCTIONNE PAS, IL FUT ET PERTE INTILE D'EAU CONSTANTEMENT SORTANT EN CONTINU DU GROUPE DE SECURITE	Local technique	Ballon, preparateur ECS	Manque d'eau ou fuite	mai
CENTRE LOISIRS DES GUES	03/06/2015 09:46	COVI - COMMUNAUTE	DEMANDE D'ARRÊT DE CHAUFFAGE	Autres	Autres	Allumage / Arrêt	juin
ACCUEIL PERISCOLAIRE	03/06/2015 09:47	COVI - COMMUNAUTE	DEMANDE ARRÊT DE CHAUFFAGE	Autres	Autres	Allumage / Arrêt	juin
MATERNELLE MOULIN	03/06/2015 09:48	COVI - COMMUNAUTE	DEMANDE ARRÊT DE CHAUFFAGE	Autres	Autres	Allumage / Arrêt	juin
POLE MULTI ACCUEIL	11/06/2015 09:24	STEPHANE DENISE	PAS DECS DANS LES DOUCHES	Local technique	Ballon, preparateur ECS	Reglage-Regulation	juin

II DIVERS GRAPHIQUES

2.1 RÉPARTITION DES INTERVENTIONS PAR INSTALLATION

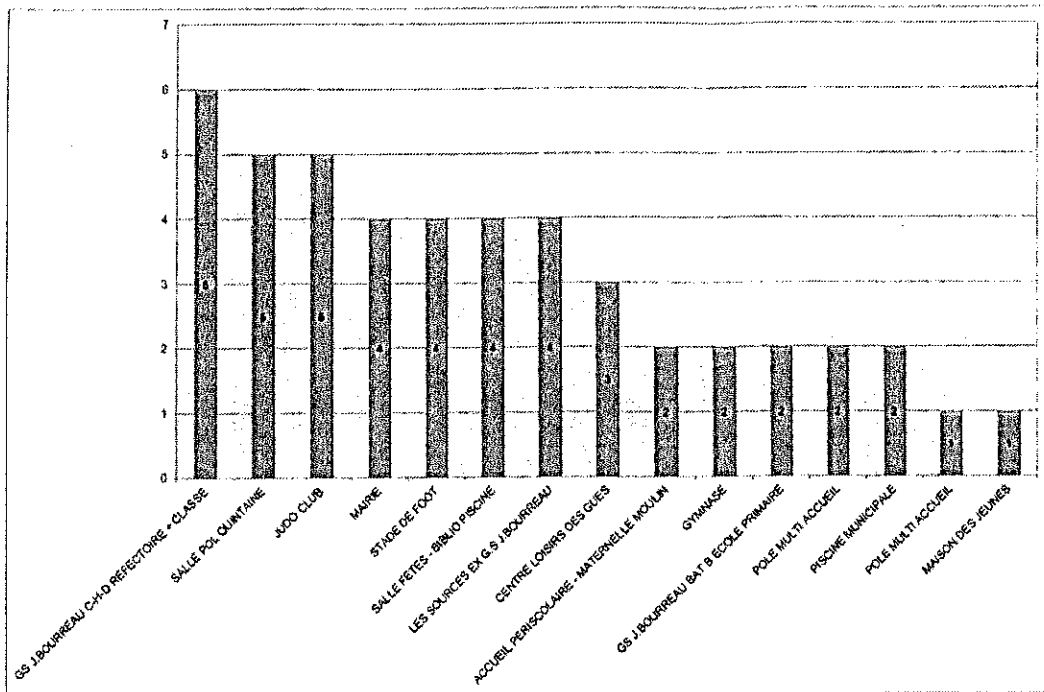

2.2 RÉPARTITION DES INTERVENTIONS PAR CAUSE

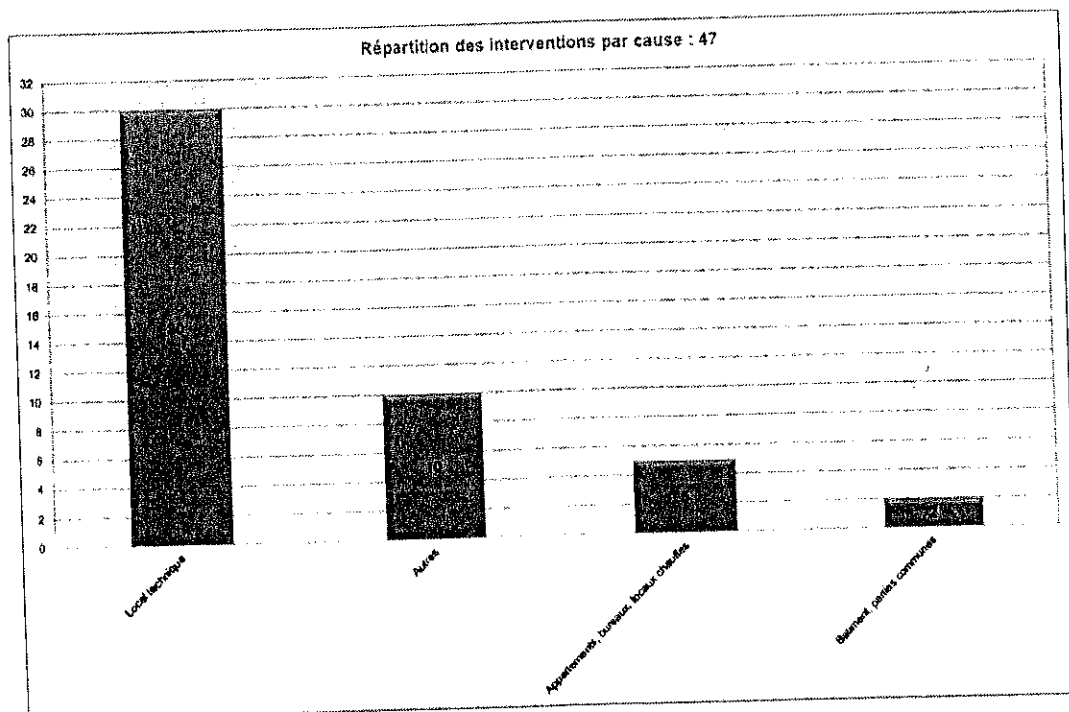

2.3 RÉPARTITION DES INTERVENTIONS PAR DEMANDEUR

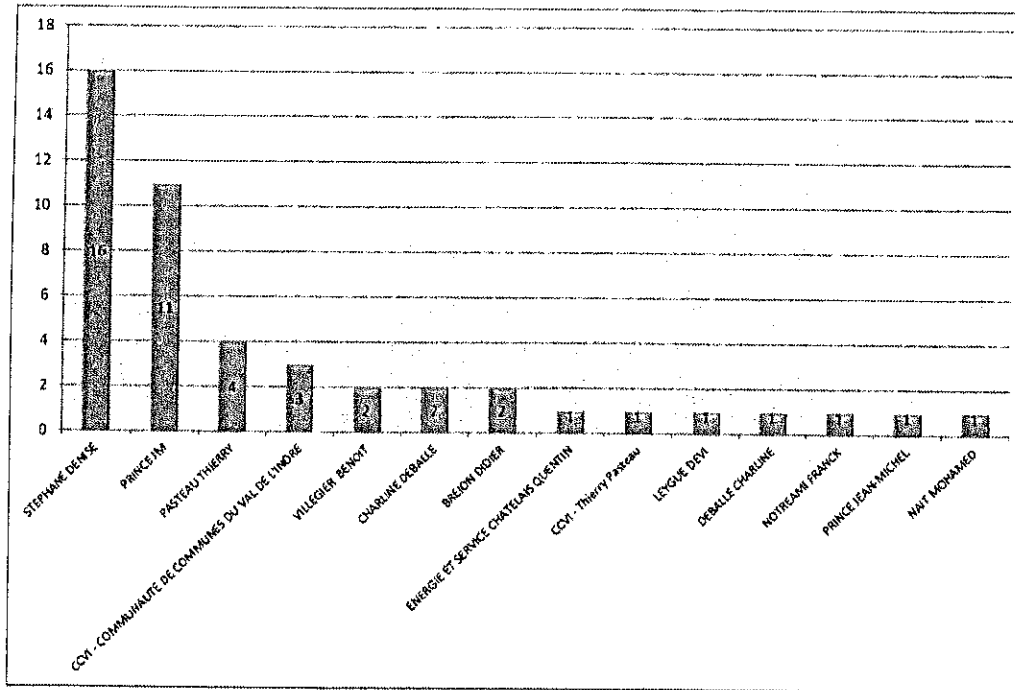

2.4 RÉPARTITION DES INTERVENTIONS PAR MOIS

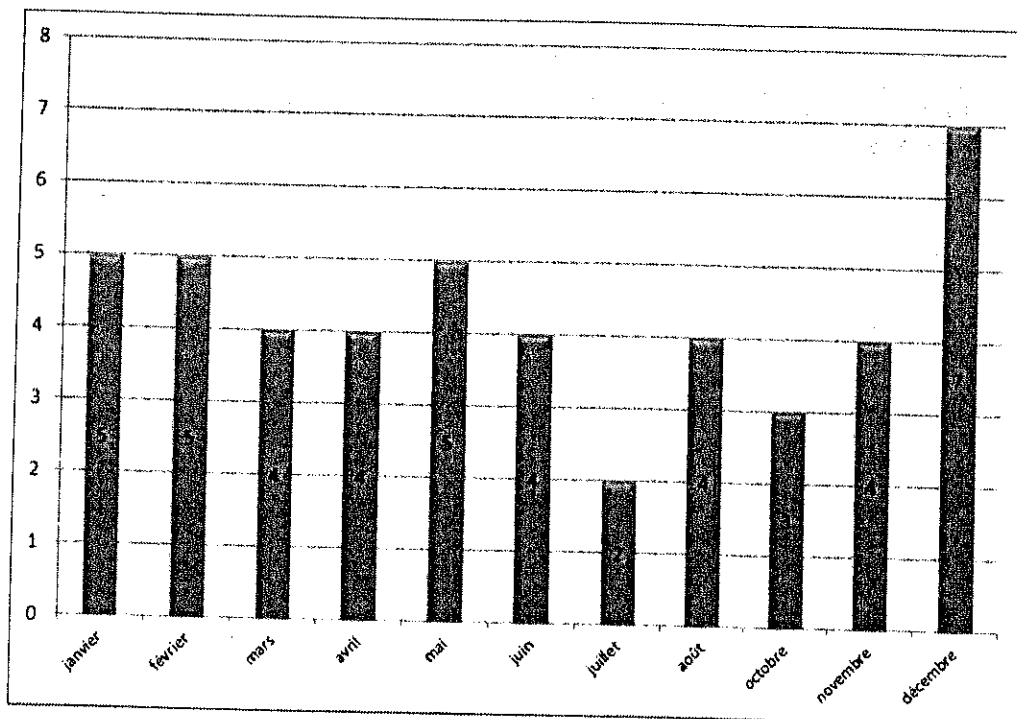

III SUIVI DU P3

INSTALLATION	DESCRIPTION
MATERNELLE LES SOURCES	REPLACEMENT VENTILO-CONVECTEUR - SALLE DE MOTRICITE
SALLE RIESBURG	REPLACEMENT CHAUDIERE MURALE
GS J. BOURREAU BAT B	REPLACEMENT PLATINE CHAUDIERE N°1
Mairie	REPLACEMENT POMPE CHAUFFAGE
MATERNELLE LES SOURCES	REMISE EN ETAT DU BRULEUR
MATERNELLE LES SOURCES	MISE EN PLACE TELEGESTION
MATERNELLE LES SOURCES	REPLACEMENT CIRCULATEUR CIRCUIT AEROTHERME EN SOUS-STATION
GS J. BOURREAU BAT B	MISE EN PLACE TELEGESTION
GS J. BOURREAU BAT B	REPLACEMENT SONDE IONISATION CHAUDIERE
GS J. BOURREAU BATS C.H.D	MISE EN PLACE TELEGESTION
GS J. BOURREAU BATS C.H.D	REPLACEMENT AQUASTAT BALLON EAU CHAUDE SANITAIRE
MATERNELLE LES SOURCES	REPLACEMENT CIRCULATEURS DOUBLE CIRCUITS VENTILO ET RADIATEURS
MATERNELLE LES SOURCES	REPLACEMENT D'UN THERMOSTAT
GYMNASE	REPLACEMENT VASE EXPANSION
GYMNASE	REPLACEMENT TRANSFO ALIMENTATION ADOUCISSEUR
GYMNASE	REPLACEMENT 2 VENTILO CONVECTEURS
STADE DE RUGBY	REPLACEMENT PRODUCTION EAU CHAUDE SANITAIRE ET CHAUFFAGE
JUDO CLUB	REPLACEMENT MITGEUR
GS J BOURREAU BAT B	REPLACEMENT POMPE CHARGE CHAUDIERE
GS J BOURREAU BAT B	POSE D'UNE HORLOGE POUR COMMANDE VMC
GS J BOURREAU BAT B	REPLACEMENT POMPE RECYCLAGE CHAUDIERE
GS J. BOURREAU BATS C.H.D	REPLACEMENT GROUPE SECURITE BALLON EAU CHAUDE SANITAIRE
POLE MULTI ACCUEIL	REPLACEMENT VMC
GYMNASE	REPLACEMENT BALLON EAU CHAUDE SANITAIRE
STADE DE FOOT	REPLACEMENT REGULATEUR
STADE DE FOOT	REPLACEMENT MITGEUR
STADE DE RUGBY	REPLACEMENT MOTEUR VMC
JUDO CLUB	REPLACEMENT MITGEUR
POLE MULTI ACCUEIL	REMISE EN ETAT ADOUCISSEUR

INSTALLATION	DESCRIPTION
STADE DE FOOT	REMISE EN ETAT ADOUCISSEUR
STADE DE RUGBY	REPLACEMENT CARTOUCHE MITGEUR
GS J BOURREAU BAT B	REMISE EN ETAT CHAUDIERE
GS J BOURREAU BAT B	REPLACEMENT POMPE CHAUFFAGE RADIATEUR (SUD/OUEST)
GS J BOURREAU BAT B	REPLACEMENT POMPE CHAUFFAGE VENTILO-CONVECTEURS
GS J. BOURREAU BATS C.H.D	REMISE EN ETAT CHAUDIERE
GS J. BOURREAU BATS C.H.D	REPLACEMENT THERMOSTAT D'AMBIANCE
STADE DE FOOT	REPARATION ADOUCISSEUR
PISCINE	REPLACEMENT CANNE D'INJECTION
STADE DE FOOT	REPLACEMENT MITGEUR ECS VESTIAIRES
GS J BOURREAU BAT B	REPARATION CHAUDIERE
SALLE DES FETES	REFECTION CIRCUIT CHAUFFAGE RADIATEUR SALLE SOUS-SOL
STADE DE RUGBY	REPLACEMENT HORLOGE
SALLE DES FETES	REPLACEMENT VANNE 3 VOIES MOTORISEE CHAUFFAGE RADIATEURS
JUDO CLUB	REPARATION AEROTHERMES CHAUFFAGE
SALLE QUINTAINE	PIECES POUR REPARATION CTA ET BALLON ECS
STADE DE FOOT	REPLACEMENT COFFRET ELECTRIQUE EXTERIEUR
GS J BOURREAU BAT B	VIDANGE, REMPLISSAGE CIRCUIT CHAUFFAGE POUR TRAVAUX
JUDO CLUB	REPARATION VENTILATEUR AEROTHERME CHAUFFAGE
PISCINE	REPLACEMENT DETECTEUR NIVEAU

IV SUIVI DU P1

ÉVOLUTION DES CONSOMMATIONS GAZ

CHAUFFAGE & EGS	2013 - 2014	2014 - 2015
	Conso.en kWh PCS	
JUILLET	70	46 358
AOÛT	22 337	50 599
SEPTEMBRE	32 242	20 558
OCTOBRE	10 658	15 609
NOVEMBRE	46 070	50 353
DÉCEMBRE	91 882	92 756
JANVIER	109 543	121 413
FÉVRIER	89 422	136 649
MARS	59 248	65 152
AVRIL	45 523	68 304
MAI	30 498	25 454
JUIN	3 779	44
TOTAL	541 272	693 250

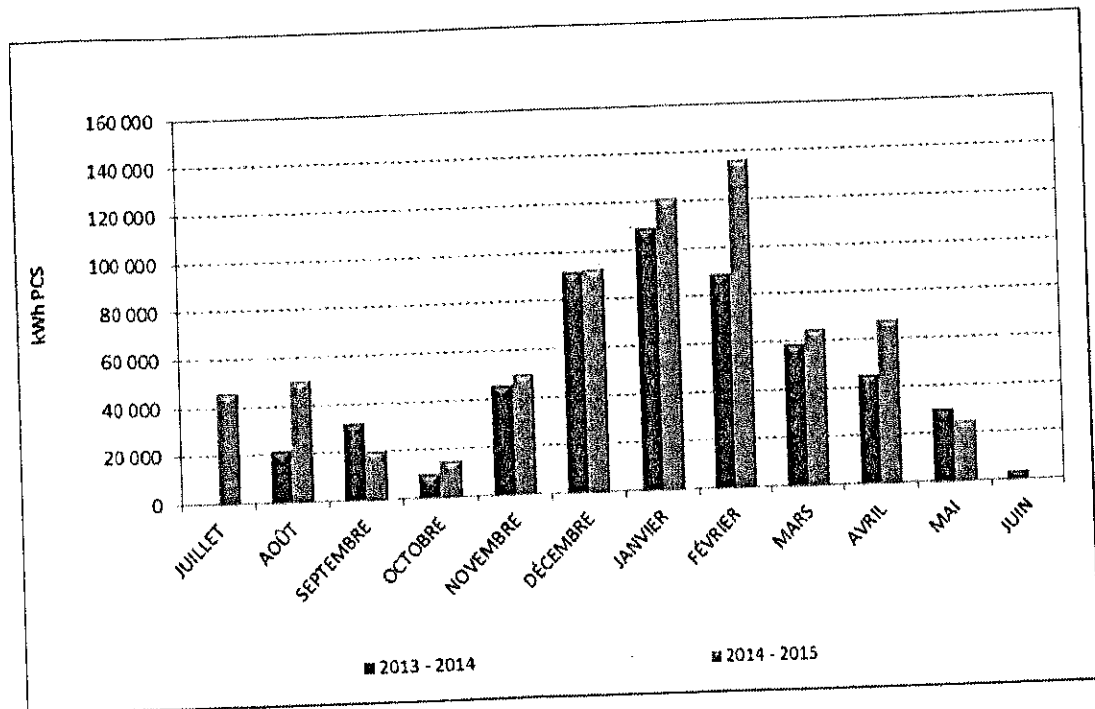

ANALYSE SAISON 2014 – 2015

PERIODE DE CALCUL	DJU	
	2013 - 2014	2014 - 2015
JUILLET	0	0
AOÛT	0	0
SEPTEMBRE	0	0
OCTOBRE	105	88
NOVEMBRE	315	224
DÉCEMBRE	373	389
JANVIER	327	397
FÉVRIER	285	378
MARS	267	298
AVRIL	174	176
MAI	60	78
JUIN	31	0
TOTAL	1 937	2 028

